CMS – Kurzanleitung

(Für Art.Nr. 16820-B, 16828, 16830, 16816, 16832, alle Standalone NVR, alle AHD-Rekorder, alle IP-Kameras R-Serie)

1. Installieren Sie die Software





2. Klicken Sie anschließend auf den Button „Gerät hinzufügen“ und tragen Sie dort die Daten des Rekorders ein.

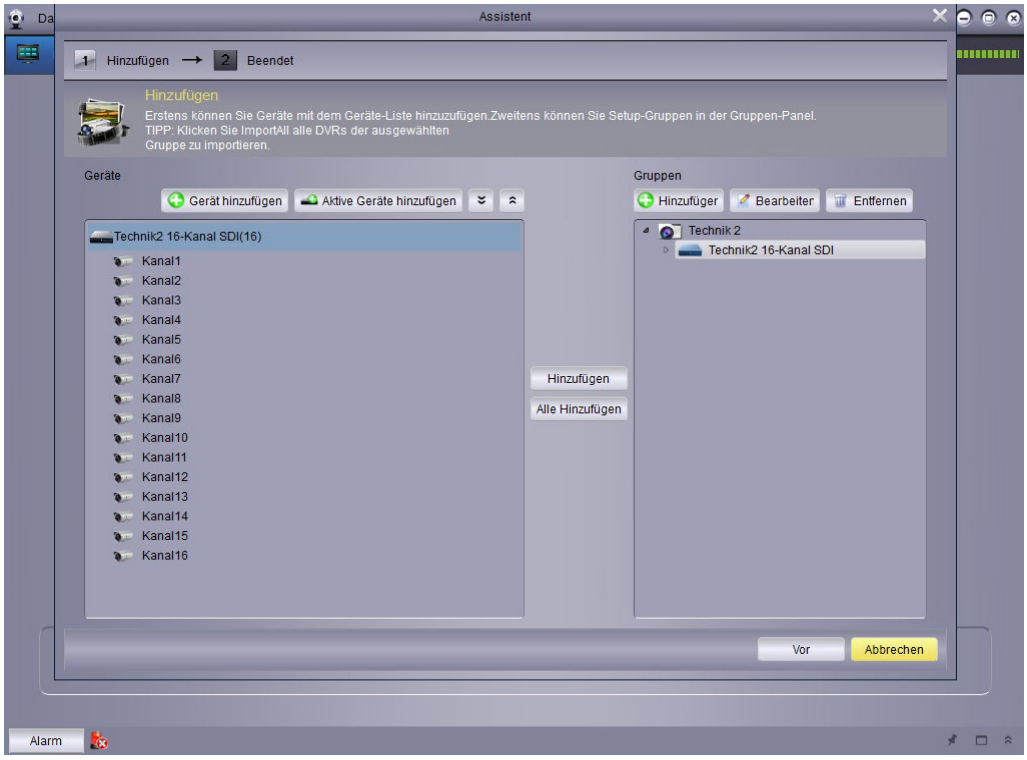

Die Kanäle werden bei erfolgreicher Verbindung automtisch angezeigt.

3. Klicken Sie auf der rechten Seite bei den Gruppen auf den Button „Hinzufügen“ um eine neue Gruppe anzulegen.

In diese Gruppe können dann z.B. mehrere Rekorder eingebunden werden. Durch Klick auf den Button „Hinzufügen“ in der Mitte, wird der Rekorder dann in die Gruppe eingetragen.

4. Klicken Sie auf den Button „Vor“ um die Konfiguration zu übernehmen und zum nächsten Auswahlfenster zu wechseln.

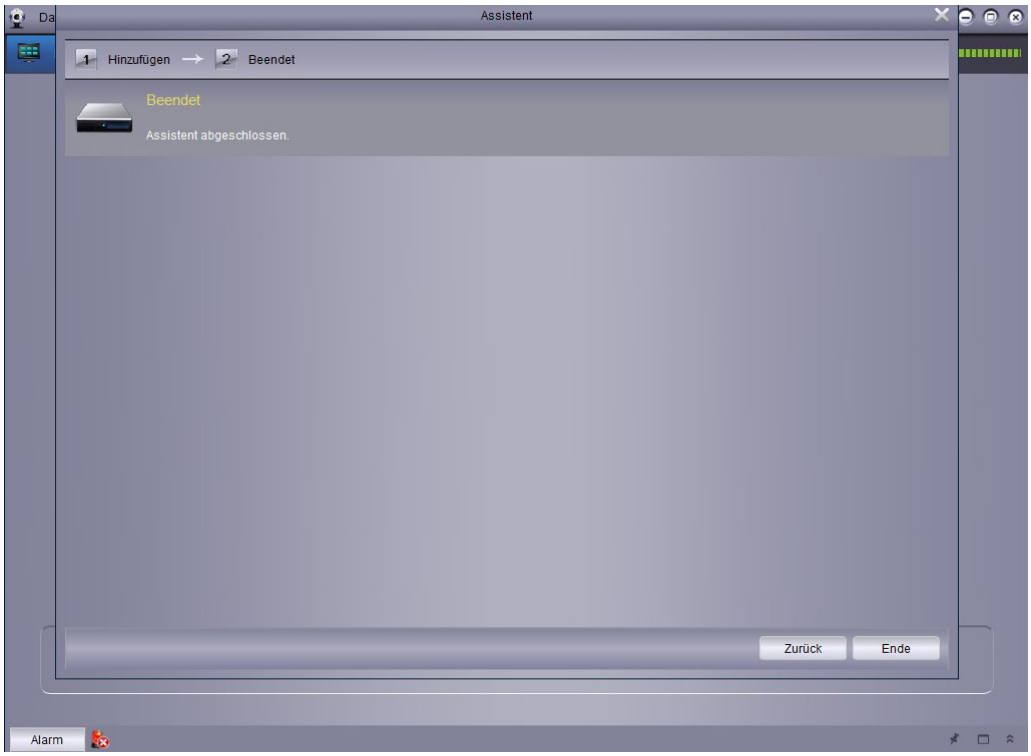

5. Bestätigen Sie dann mit dem Button „Ende“. Anschließend wird das Bedienfeld angezeigt.

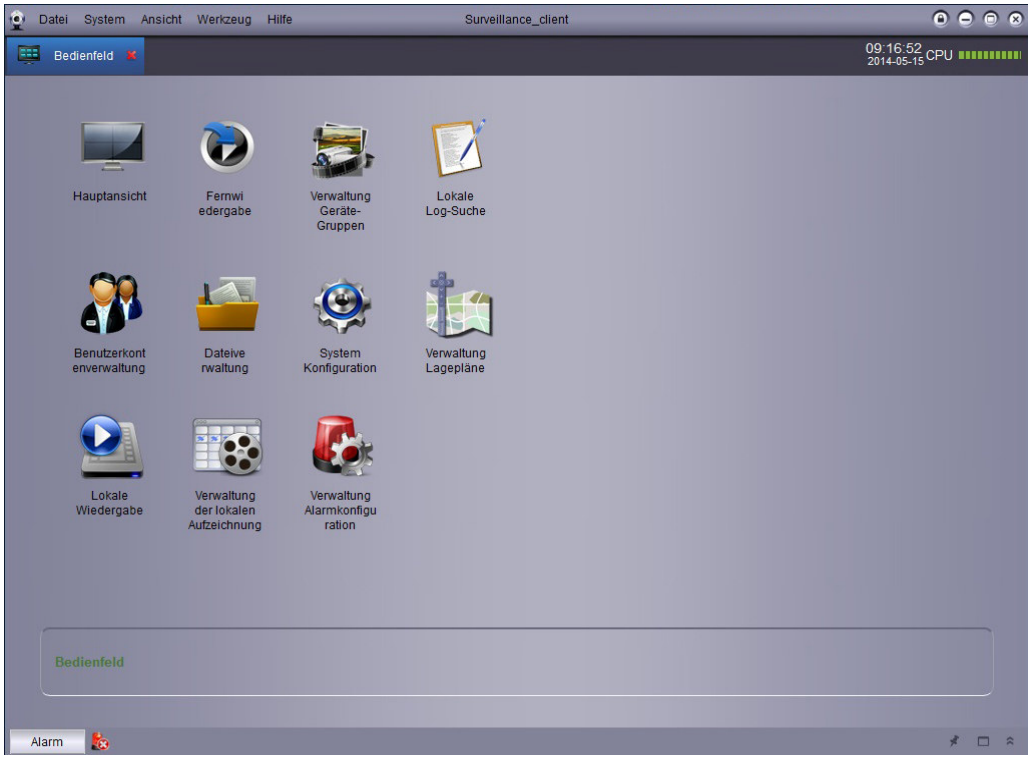

6. Wählen Sie dort die Hauptansicht aus – es erscheint das Verbindungsfenster zu den Rekordern und Kameras.

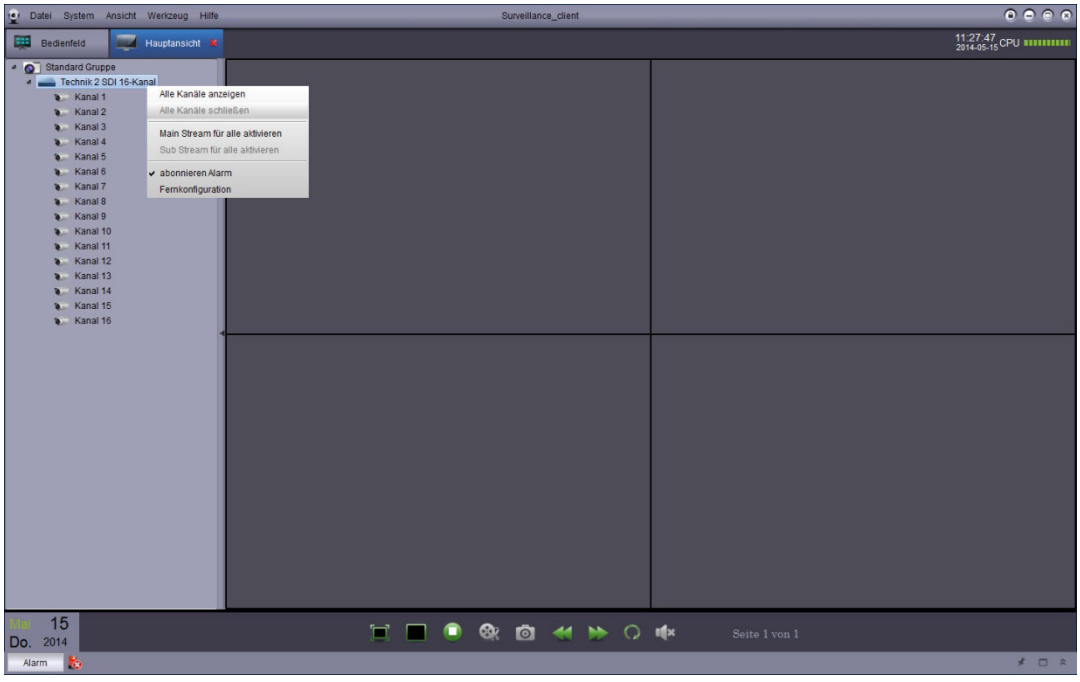

Durch Rechtsklick auf den Rekorder öffnet sich ein Drop-Down-Menü. Wählen Sie hier „Alle Kanäle anzeigen“ aus. Die Verbindung zum Rekorder wird hergestellt und die Kameras werden in der Liveansicht dargestellt.

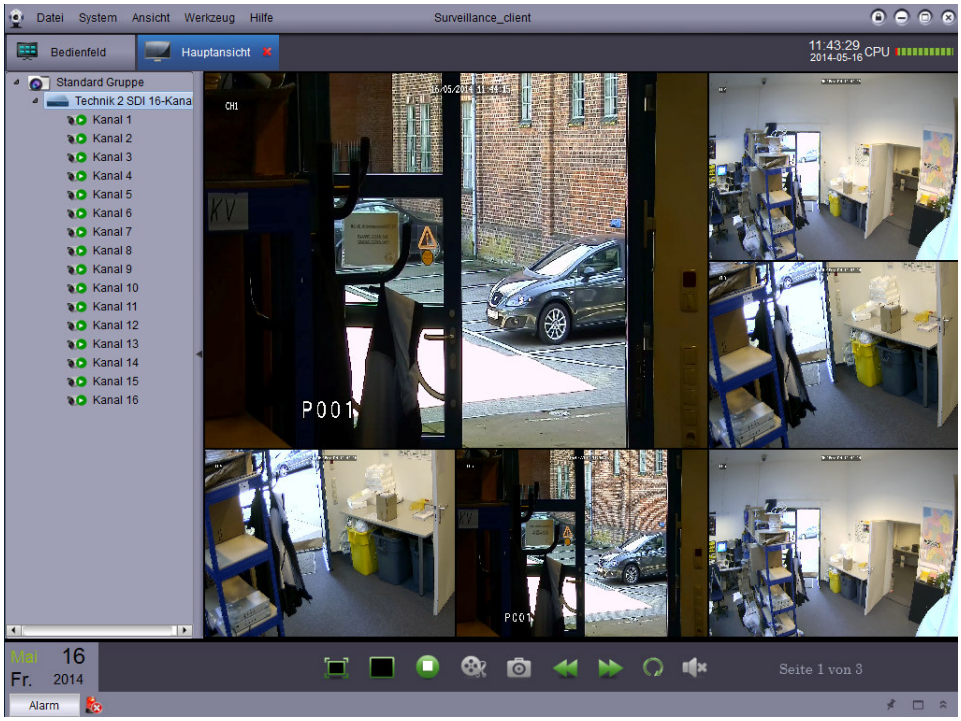
Datei System Ansicht Werkzeug Hilfe
Surveillance_client
Bedienfeld
Hauptansicht
11:43:29
2014-05-16
CPU
Standard Gruppe
Technik 2 SDI 16-Kana
Kanal 1
Kanal 2
Kanal 3
Kanal 4
Kanal 5
Kanal 6
Kanal 7
Kanal 8
Kanal 9
Kanal 10
Kanal 11
Kanal 12
Kanal 13
Kanal 14
Kanal 15
Kanal 16
CH1
KV
P001
Mai 16
Fr. 2014
Seite 1 von 3
Alarm